

ZATWIERDZAM
KOMENDANT POWIATOWY POLICJI
w Tułku
z up. I ZASTĘPCA
KOMENDANTA POWIATOWEGO POLICJI
w Tułku

Turek, dnia 20 stycznia 2025 roku

kom. Dariusz Szczepański

.....

S P R A W O Z D A N I E

O STANIE BEZPIECZEŃSTWA I PORZĄDKU
PUBLICZNEGO W REJONIE DZIAŁANIA
KOMISARIATU POLICJI w DOBREJ
ZA ROK 2024

I. STRUKTURA ORGANIZACYJNA JEDNOSTEK PODLEGŁYCH KOMENDZIE POWIATOWEJ POLICJI w TURKU

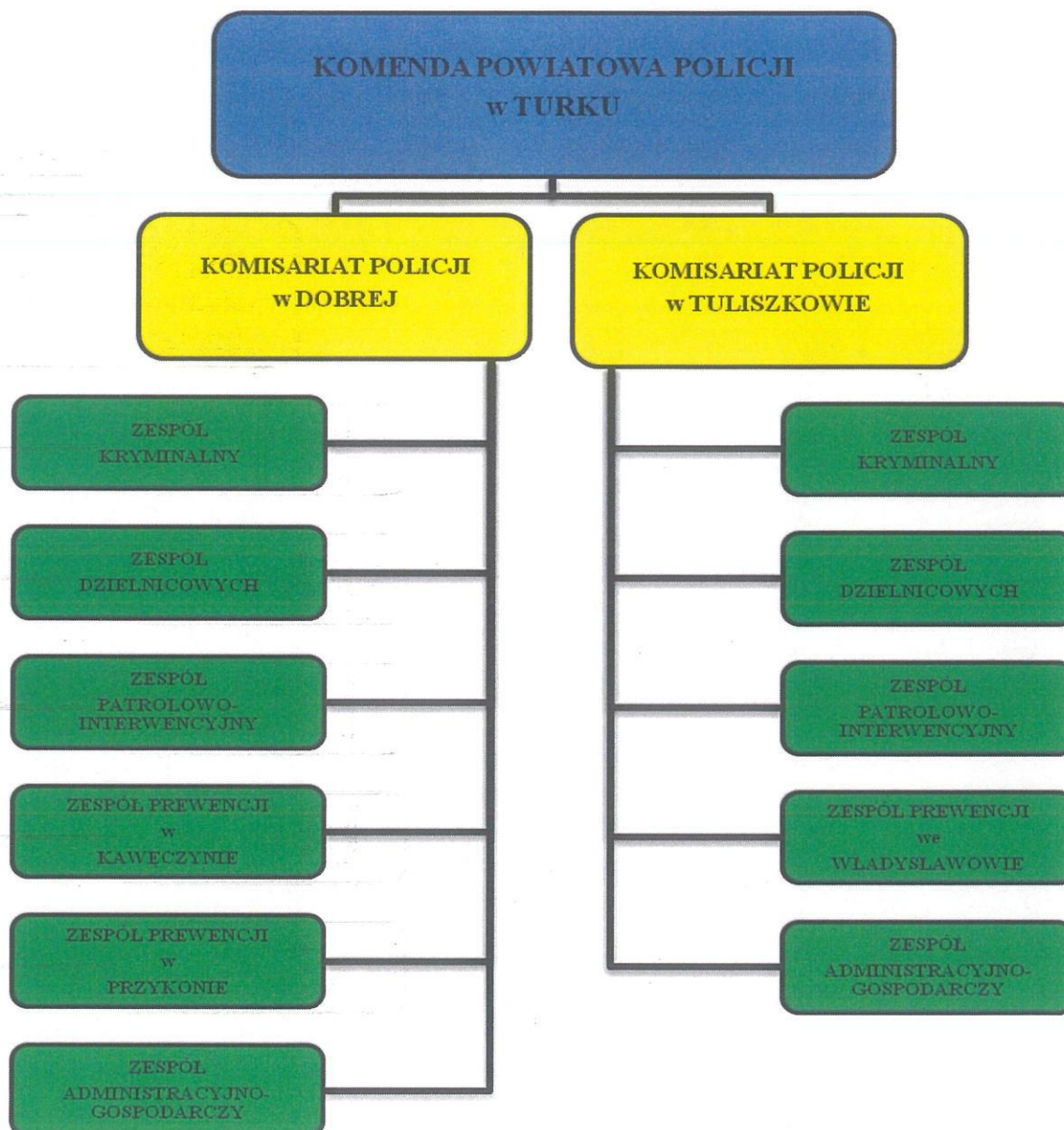

Od 15 listopada 2012 roku w wyniku przeprowadzonej reorganizacji w strukturach organizacyjnych Komendy Powiatowej Policji w Turku funkcjonują dwa Komisariaty Policji w Dobrej i Tuliszkuwie.

Komisariat Policji w Dobrej mający swoją siedzibę przy ulicy Dekerta 29 swoim zasięgiem działania teren miasta i gminy Dobra, gminy Kawęczyn oraz gminy Przykona.

Komisariat Policji w Tuliszkuwie usytuowany przy ulicy Zaremby 4 swoim zasięgiem działania teren miasta i gminy Tuliszkuwów oraz gminy Władysławów.

Tabela 1. Liczba etatów w Komisariatach Policji w Dobrej i Tuliszkwie podległych Komendzie Powiatowej Policji w Turku.

JEDNOSTKA ORGANIZACYJNA	ETATY OGÓŁEM	ETATY POLICYJNE	ETATY CYWILNE
Komisariat Policji w Dobrej	18	16	2
Komendant Komisariatu Policji w Dobrej		1	
Zespół Kryminalny		3	
Zespół Dzielnicowych		2	
Zespół Patrolowo-Interwencyjny		6	
Zespół Prewencji w Kawęczynie		2	
Zespół Prewencji w Przykonie		2	
Zespół Administracyjno-Gospodarczy			2
Komisariat Policji w Tuliszkwie	17	15	2
Komendant Komisariatu Policji w Tuliszkwie		1	
Zespół Kryminalny		3	
Zespół Dzielnicowych		2	
Zespół Patrolowo-Interwencyjny		7	
Zespół Prewencji we Władysławowie		2	
Zespół Administracyjno-Gospodarczy			2

II. CELE DZIAŁALNOŚCI KOMISARIATU POLICJI W DOBREJ

W minionym 2024 roku podstawowe cele działalności Komisariatu Policji w Dobrej obejmowały:

- ✓ ograniczanie zjawiska szeroko rozumianej przestępczości i tym samym zapewnienie w jak najwyższym stopniu bezpieczeństwa i porządku publicznego na podległym służbowo terenie działania obejmującym miasto i gminę Dobra oraz gminy Kawęczyn i Przykona,
- ✓ systematyczne zwiększanie liczby realizowanych patroli na ulicach miasta oraz na terenach wiejskich,
- ✓ szybszą reakcję na zgłoszenia mieszkańców i osób przebywających na podległym terenie działania, a w konsekwencji skrócenie czasu reakcji podejmowanych interwencji,
- ✓ ułatwiony dostęp mieszkańców i innych osób do funkcjonariuszy Policji, a zwłaszcza dzielnicowych każdego z rejonów służbowych,
- ✓ realizację planów działań priorytetowych poszczególnych dzielnicowych.

III. OCENA PRACY PIONU KRYMINALNEGO KP DOBRA

W pionie kryminalnym w Komisariacie Policji w Dobrej pełni służbę 3 detektywów w ramach utworzonego Zespołu Kryminalnego. Wskazani funkcjonariusze realizują zadania dochodzeniowo-śledcze z bardzo dużym zaangażowaniem, czego potwierdzeniem są osiągnięte w minionym roku przez tutejszą jednostkę Policji, wyniki w zakresie zwalczania poszczególnych rodzajów przestępczości: ogółem, kryminalnej oraz w siedmiu kategoriach przestępstw (najbardziej dokuczliwych społecznie), przedstawione w poniższych tabelach.

Tabela 2. Dynamiki wszczęć oraz wykrywalność poszczególnych rodzajów przestępstw.

RODZAJ PRZESTĘPSTWA	POSTĘPOWANIA WSZCZĘTE		PRZESTĘPSTWA STWIERDZONE		PRZESTĘPSTWA WYKRYTE		WYKRYWALNOŚĆ %		RÓŻNICA WYKRYWALNOŚCI
	2023	2024	2023	2024	2023	2024	2023	2024	
Ogółem	136	137	179	121	166	73	92,22	83,16	- 9,06 %
Kryminalne	59	67	73	44	63	33	85,14	75,00	- 10,14 %
7 kategorii	19	23	48	24	42	16	87,50	66,67	- 20,83 %
Przestępstwa gospodarcze	20	22	61	9	58	6	95,08	66,67	- 28,42 %
Przestępstwa narkotykowe	4	6	5	5	5	5	100	100	0,00 %

Analiza przedstawionych danych porównawczych wskazuje, że w roku 2024 w rejonie służbowo podległym Komisariatowi Policji w Dobrej zauważalne są w ujęciu statystycznym następujące zmiany w odniesieniu do roku poprzedniego 2023:

- 1/ nastąpił nieznaczny wzrost w ilości wszystkich wszczętych postępowań przygotowawczych (**1 sprawa więcej**), przy jednoczesnym znacznie mniejszej liczbie przestępstw stwierdzonych (**mniej o 58**) i wykrytych (**mniej o 93**), co skutkowało wskaźnikiem wykrywalności tych przestępstw sięgającym **83,16 %**,
- 2/ w kategorii przestępstw kryminalnych zwiększyła się o **8** liczba wszczętych postępowań przygotowawczych, zmniejszyła się liczba czynów stwierdzonych i wykrytych (**odpowiednio o 29 i 30 czynów**), przy jednoczesnym spadku o **9,06 %** wskaźnika wykrywalności sprawców przestępstw z tej kategorii,
- 3/ odnotowano wzrost wszczęć postępowań przygotowawczych w 7 najbardziej uciążliwych społecznie kategoriach przestępstw kryminalnych (**o 4 sprawy w roku 2024**), przy czym ich wykrywalność spadła o **20,83 %**,

Do przedmiotowej kategorii najpowszechniejszych, a jednocześnie najbardziej uciążliwych społecznie i najczęściej odnotowywanych przestępstw należą:

- a/ uszczerbek na zdrowiu,
- b/ bójka lub pobicie,
- c/ kradzież mienia,
- d/ kradzież samochodu,
- e/ kradzież z włamaniem,
- f/ uszkodzenie mienia,
- g/ przestępstwa rozbójnicze (rozbój, kradzież rozbójnicza, wymuszenie rozbójnicze).

Tabela 3. Dynamika wszczęć oraz wykrywalność przestępstw kryminalnych w 7 wybranych kategoriach.

	POSTĘPOWANIA WSZCZĘTE (GMINY)		POSTĘPOWANIA WSZCZĘTE		PRZESTĘPSTWA STWIERDZONE		PRZESTĘPSTWA WYKRYTE		WYKRYWALNOŚĆ %		RÓŻNICA WYKRYWALNOŚCI
	2023	2024	2023	2024	2023	2024	2023	2024	2023	2024	
Dobra	9	8	19	23	48	24	42	16	87,50	66,67	-20,83 %
Kawęczyn	5	4									
Przykona	5	11									

W roku 2024 odnotowano wzrost o 4 poziom wszczętych postępowań przygotowawczych w 7 wybranych kategoriach przestępstw kryminalnych porównując do roku 2023. Najwięcej takich spraw wszczęto na terenie gminy Przykona (11 spraw), natomiast w rejonach podlegającym administracyjnie gminie Kawęczyn spadek o 1 i gmina i miasto Dobra spadek o 1

Tabela 4. Dynamika wszczęć oraz wykrywalność przestępstw kryminalnych w 7 wybranych kategoriach – USZCZERBEK NA ZDROWIU.

	POSTĘPOWANIA WSZCZĘTE (GMINY)		POSTĘPOWANIA WSZCZĘTE		PRZESTĘPSTWA STWIERDZONE		PRZESTĘPSTWA WYKRYTE		WYKRYWALNOŚĆ %		RÓŻNICA WYKRYWALNOŚCI
	2023	2024	2023	2024	2023	2024	2023	2024	2023	2024	
Dobra	0	1	0	3	0	1	0	1	0	100	+ 100%
Kawęczyn	0	1									
Przykona	0	1									

W poprzednim roku 2024 na terenie działania Komisariatu Policji w Dobrej wszczęto 3 postępowania z tej kategorii, został stwierdzony 1 czyn przestępczy.

Tabela 5. Dynamika wszczęć oraz wykrywalność przestępstw kryminalnych w 7 wybranych kategoriach – **BÓJKA LUB POBICIE.**

	POSTĘPOWANIA WSZCZĘTE (GMINY)		POSTĘPOWANIA WSZCZĘTE		PRZESTĘPSTWA STWIERDZONE		PRZESTĘPSTWA WYKRYTE		WYKRYWALNOŚĆ %		RÓŻNICA WYKRYWALNOŚCI
	2023	2024	2023	2024	2023	2024	2023	2024	2023	2024	
Dobra	0	0	0	0	0	0	0	0	0	0	-
Kawęczyn	0	0									
Przykona	0	0									

Rejon podległy służbowo Komisariatowi Policji w Dobrej to obszar bardzo bezpieczny w odniesieniu do przestępstw związanych z bójką lub pobiciem, ponieważ w latach 2023-2024 nie odnotowano żadnego tego typu przestępstwa.

Tabela 6. Dynamika wszczęć oraz wykrywalność przestępstw kryminalnych w 7 wybranych kategoriach – **KRADZIEŻ MIENIA.**

	POSTĘPOWANIA WSZCZĘTE (GMINY)		POSTĘPOWANIA WSZCZĘTE		PRZESTĘPSTWA STWIERDZONE		PRZESTĘPSTWA WYKRYTE		WYKRYWALNOŚĆ %		RÓŻNICA WYKRYWALNOŚCI
	2023	2024	2023	2024	2023	2024	2023	2024	2023	2024	
Dobra	3	1	6	7	16	6	15	3	93,75	50,00	- 43,75%
Kawęczyn	2	0									
Przykona	1	6									

W kategorii kradzież mienia w roku 2024 odnotowano więcej o 2 wszczęte postępowanie przygotowawcze przy jednoczesnym spadku o 10 czynów stwierdzonych w porównaniu z rokiem 2023. Wykrywalność w tej kategorii spadła o 43,75%.

Tabela 7. Dynamika wszczęć oraz wykrywalność przestępstw kryminalnych w 7 wybranych kategoriach – **KRADZIEŻ SAMOCHODU.**

	POSTĘPOWANIA WSZCZĘTE (GMINY)		POSTĘPOWANIA WSZCZĘTE		PRZESTĘPSTWA STWIERDZONE		PRZESTĘPSTWA WYKRYTE		WYKRYWALNOŚĆ %		RÓŻNICA WYKRYWALNOŚCI
	2023	2024	2023	2024	2023	2024	2023	2024	2023	2024	
Dobra	0	0	0	0	0	0	0	0	100,0	0,00	-
Kawęczyn	0	0									
Przykona	0	0									

W kategorii tej w roku 2024 nie odnotowano kradzieży pojazdu.

Tabela 8. Dynamika wszczęć oraz wykrywalność przestępstw kryminalnych w 7 wybranych kategoriach –

KRADZIEŻ Z WŁAMANIEM.

	POSTĘPOWANIA WSZCZĘTE (GMINY)		POSTĘPOWANIA WSZCZĘTE		PRZESTĘPSTWA STWIERDZONE		PRZESTĘPSTWA WYKRYTE		WYKRYWALNOŚĆ %		RÓŻNICA WYKRYWALNOŚCI
	2023	2024	2023	2024	2023	2024	2023	2024	2023	2024	
Dobra	3	2	7	6	24	4	20	6	83,33	66,67	-16,67 %
Kawęczyn	2	2									
Przykona	2	2									

Dane zawarte w przedstawionej powyżej tabeli wskazują, że w roku 2024 liczba wszczętych postępowań przygotowawczych spadła o 1, przy jednoczesnym spadku przestępstw wykrytych o 14, co skutkowało spadkiem wykrywalności na poziomie 67,67% .

Tabela 9. Dynamika wszczęć oraz wykrywalność przestępstw kryminalnych w 7 wybranych kategoriach – USZKODZENIA MIENIA.

	POSTĘPOWANIA WSZCZĘTE (GMINY)		POSTĘPOWANIA WSZCZĘTE		PRZESTĘPSTWA STWIERDZONE		PRZESTĘPSTWA WYKRYTE		WYKRYWALNOŚĆ %		RÓŻNICA WYKRYWALNOŚCI
	2023	2024	2023	2024	2023	2024	2023	2024	2023	2024	
Dobra	3	3	6	7	7	7	6	5	85,71	71,43	-14,28 %
Kawęczyn	1	1									
Przykona	2	3									

W tej kategorii przestępstw ilość wszczętych postępowań przygotowawczych i czynów stwierdzonych zwiększyła się w stosunku do roku 2023 o jedno postępowanie wszczęte przy jednoczesnym spadku ich wykrywalności, sięgającego 71,43%.

Tabela 10. Dynamika wszczęć oraz wykrywalność przestępstw kryminalnych w 7 wybranych kategoriach – PRZESTĘPSTWA ROZBÓJNICZE.

	POSTĘPOWANIA WSZCZĘTE (GMINY)		POSTĘPOWANIA WSZCZĘTE		PRZESTĘPSTWA STWIERDZONE		PRZESTĘPSTWA WYKRYTE		WYKRYWALNOŚĆ %		RÓŻNICA WYKRYWALNOŚCI
	2023	2024	2023	2024	2023	2024	2023	2024	2023	2024	
Dobra	0	1	0	1	0	1	0	1	-	100 %	100%
Kawęczyn	0	0									
Przykona	0	0									

W roku 2024 odnotowano 1 przestępstwo rozbójnicze w wyniku czego tymczasowo aresztowano 2 sprawców. Wymieniony wynik uznać należy na duży sukces i efekt wzmoczonych działań prewencyjnych wszystkich funkcjonariuszy tutejszej jednostki Policji zważywszy, że

w okresie letnim w obrębie zbiorników wodnych na terenie gminy Dobra i Przykona przebywało bardzo wiele osób, w tym spoza tego terenu, w związku z czym zagrożenie tego rodzaju przestępstwami było bardzo duże i realne.

PRZESTĘPSTWA GOSPODARCZE

Przestępczość o charakterze gospodarczym, do której zaliczane są również różnego rodzaju oszustwa dokonywane między innym za pośrednictwem sieci Internet, bardzo dynamicznie się rozwija i ewaluje – dane z tego obszaru przedstawia poniższa tabela.

Tabela 11. Dynamika wszczęć oraz wykrywalność przestępstw gospodarczych.

	POSTĘPOWANIA WSZCZĘTE (GMINY)		POSTĘPOWANIA WSZCZĘTE		PRZESTĘPSTWA STWIERDZONE		PRZESTĘPSTWA WYKRYTE		WYKRYWALNOŚĆ %		RÓŻNICA WYKRYWALNOŚCI
	2023	2024	2023	2024	2023	2024	2023	2024	2023	2024	
Dobra	6	8	20	22	61	9	58	6	95,08	66,67	-28,42 %
Kawęczyn	5	4									
Przykona	10	10									

PRZESTĘPSTWA NARKOTYKOWE

Przestępczość narkotykowa to również jeden z obszarów pozostających w szczególnym zainteresowaniu funkcjonariuszy Komisariatu Policji w Dobrej. Wykrywalność przedmiotowej kategorii przestępstw podobnie jak w latach wynosiła 100% , a jej szczegółowa analiza zawarta została w tabeli nr 12.

Tabela 12. Dynamika wszczęć oraz wykrywalność przestępstw narkotykowych.

	POSTĘPOWANIA WSZCZĘTE (GMINY)		POSTĘPOWANIA WSZCZĘTE		PRZESTĘPSTWA STWIERDZONE		PRZESTĘPSTWA WYKRYTE		WYKRYWALNOŚĆ %		RÓŻNICA WYKRYWALNOŚCI
	2023	2024	2023	2024	2023	2024	2023	2024	2023	2024	
Dobra	2	4	4	6	5	5	5	5	100,0	100,0	0,00%
Kawęczyn	0	1									
Przykona	2	1									

IV. OCENA PRACY PIONU PREWENCJI KP DOBRA

Całokształt zadań realizowanych przez pion prewencji Komisariatu Policji w Dobrej to szereg niżej wymienionych czynności wykonywanych w ramach codziennych służb patrolowo-obchodowych i innych działań właściwych temu rodzajowi służby:

Tabela 13. Zrealizowane czynności prewencyjne – dane dla KP Dobra.

RODZAJ CZYNNOŚCI		2023 r.	2024 r.
wylegitymowano osób		10225	9472
przeprowadzono kontroli pojazdów		7287	6292
przeprowadzono badań stanu trzeźwości		2657	3311
przeprowadzono interwencji, w tym:		775	946
	w miejscu publicznym	747	905
	interwencji domowych	28	41
przeprowadzono wywiadów		980	1244
wykonano doprowadzeń		15	73
doprowadzono osób do wytrzeźwienia		67	51
ilość zatrzymanych sprawców ogółem, w tym:		47	42
	kierujących w stanie nietrzeźwości	28	26
	sprawców przestępstw kryminalnych	23	20
spotkania ze społeczeństwem		195	272

W ramach realizacji zadań o charakterze prewencyjnym na terenie gmin Dobra, Kawęczyn i Przykona w 2024 roku przeprowadzonych zostało ogółem **946** interwencji. Z tej liczby **41** to interwencje domowe, na podstawie których wszczęto w **20** przypadkach procedurę „Niebieskiej Karty” w związku z ujawnieniem przemocy domowej. Odnotowano **24** osoby pokrzywdzone w wyniku przemocy w rodzinie i były to kobiety i dzieci. Ujawniono w ramach realizowanych czynności służbowych, że **13** osób wobec których istniało podejrzenie stosowania przemocy w rodzinie znajdowało się w trakcie prowadzonych interwencji pod wpływem alkoholu. Spośród wszystkich sprawców przemocy domowej znajdujących się pod wpływem alkoholu **9** osób zatrzymano do wytrzeźwienia.

Tabela 14. Liczba i rodzaj przeprowadzonych czynności interwencyjnych.

RODZAJ CZYNNOŚCI		Dobra	Kawęczyn	Przykona
zgłoszone interwencje, w tym:		382	231	333
	w miejscu publicznym	365	220	320
	interwencje domowe	17	11	13
procedura „Niebieskiej Karty”		7	9	4

Funkcjonariusze Komisariatu Policji w Dobrej w roku 2024 ujawnili **732** wykroczeń, spośród których w **283** przypadkach zastosowano środek oddziaływania wychowawczego w postaci pouczenia, nałożono **402** mandatów karnych na sprawców takich wykroczeń, a wobec **45** osób skierowano wnioski o ukaranie do Sądu.

Tabela 15. Wykroczenia i sposób ich zakończenia.

WYKROCZENIA		2023 r.	2024 r.
ujawnione wykroczenia – sposób zakończenia:		757	732
	pouczenia	279	283
	mandaty karne	413	402
	wnioski do Sądu	64	45

W ramach profilaktyki i przeciwdziałania przestępczości funkcjonariusze z Komisariatu Policji w Dobrej, a szczególnie dzielnicowi i policjanci pionu prewencji w roku 2024 na terenie podległych służbowo gmin Dobra, Kawęczyn i Przykona, realizowali również takie programy i działania prewencyjne jak:

- „Dzielnicowy Bliżej Nas”,
- „Krajowy Program Przeciwdziałania Alkoholizmowi”,
- „Krajowy Program Przeciwdziałania Przemocy”,
- „Bezpiecznie to wiedzieć i znać”,
- „Dopalacze niszczą życie”, w tym „Narkotyki i dopalacze zabijają”,
- „Dwie strony sieci”,
- „Bezpieczne Życie Seniora”,

oraz szereg innych działań zmierzających do poprawy bezpieczeństwa mieszkańców i społeczności lokalnej.

V. OCENA BEZPIECZEŃSTWA W RUCHU DROGOWYM

Zapewnienie bezpieczeństwa wszystkim uczestnikom ruchu drogowego, zarówno pieszym jak i tym przemieszczającym się różnego rodzaju pojazdami to jedno z podstawowych zadań Policji. Liczba, charakter i skutki zdarzeń drogowych odnotowanych w roku 2024 na terenie podległym służbowo Komisariatowi Policji w Dobrej przedstawiają dane statystyczne zawarte w tabelach nr 16 i 17.

Tabela 16. Liczba, rodzaj oraz skutki zdarzeń drogowych – dane dla KP Dobra.

ZDARZENIA DROGOWE		2023 r.	2024 r.
zdarzenia drogowe łącznie, w tym:		57	69
	wypadki	9	8
	kolizje	48	61
pokrzywdzeni łącznie, w tym:		10	14
	ofiary śmiertelne	1	0
	osoby ranne	9	14

Tabela 17. Liczba, rodzaj oraz skutki zdarzeń drogowych w roku 2024 w rozbiciu na poszczególne gminy.

ZDARZENIA DROGOWE		CAŁY KP ŁĄCZNIE	Dobra	Kawęczyn	Przykona
zdarzenia drogowe łącznie, w tym:		69	26	15	28
	wypadki	8	3	1	4
	kolizje	61	23	14	24
pokrzywdzeni łącznie, w tym:		14	3	1	10
	ofiary śmiertelne	0	0	0	0
	osoby ranne	14	3	1	10

W analizowanym okresie roku 2024 na terenie działania Komisariatu Policji w Dobrej odnotowano łącznie 69 zdarzeń drogowych, w tym 61 kolizji oraz 8 wypadków drogowych, w których odnotowano 14 osób rannych, nie odnotowano ofiar śmiertelnych.

Zdarzenia te występowały w różnym czasookresie, a większość z nich zaistniała na drodze krajowej K-72 i K-83 oraz drodze powiatowej 4491P na odcinku Kowale Pańskie Kolonia - Głuchów, w godzinach popołudniowych i nocnych.

Dużym zagrożeniem w ruchu drogowym na terenie podległym Komisariatowi Policji w Dobrej są niestety nadal nietrzeźwi kierujący pojazdami mechanicznymi. W roku 2024

zatrzymano łącznie 26 takich sprawców (w roku 2023 ujawniono 28 kierujących), którzy poruszali się pojazdami mechanicznymi znajdując się w stanie nietrzeźwości. Analiza zdarzeń w tym zakresie wskazuje, że najczęściej tego typu czynów karalnych ujawniono na terenie miasta i gminy Dobra 11 osób, natomiast na terenie gminy Kawęczyn 8 i gminy Przykona po 7 takich osób.

KOMENDANT
KOMISARIATU POLICJI
w Dobrej, woj. wielkopolskie
KPP w Turku
asp. artob. Paweł Antoniuk

Wyk. w 8 egzemplarzach:

1. Komendant Powiatowy Policji w Turku
 2. Burmistrz Dobrej
 3. Przewodniczący Rady Miejskiej w Dobrej
 4. Wójt Gminy Kawęczyn
 5. Przewodniczący Rady Gminy Kawęczyn
 6. Wójt Gminy Przykona
 7. Przewodniczący Rady Gminy Przykona
 8. a/a
- Opr./Wyk. P.A.